

**INDEKS SAHAM BERJANGKA KOREA**

Senin, 21 Mei 2012

**KOSPI FUTURES DAILY CHART**

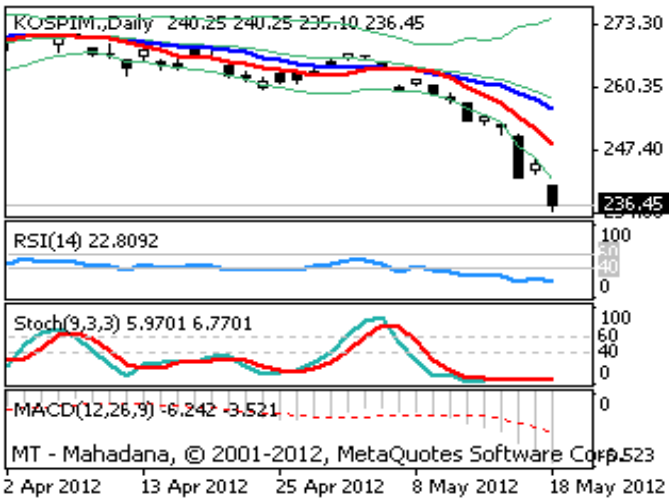

**MARKET SUMMARY (Jum'at, 18 Mei 2012)**

Kospi	Kospi (Spot)	Kospi Futures
Open	-	240.25
High	-	240.25
Low	-	235.1
Close	-	236.45
+ / -	-	-850
Range	-	5.15

**TECHNICAL RANGE**

Immediate Range	230.00 - 250.00	
Trading Range	230.00 - 243.50	
	Support	Resistance
1st	235.10-232.00	237.00-237.60
2nd	231.5	238.25-240.25
Strong	230	243.5

**TECHNICAL INDICATOR**

Stoc	RSI	SMA (7)	SMA (14)	MACD	Short Term	Intermediate Term	Long Term
5.97 ↓	22.8 ↓	248.88	256.25	<b>Bearish</b>	<b>Netral</b>	<b>Netral</b>	<b>Bullish</b>

**TECHNICAL SHORT BRIEF**

\* Secara fundamental, kekecewaan terhadap hasil data ekonomi AS di hari Kamis, yang juga membuat penurunan tajam pada bursa saham Amerika dan disertai lanjutan kekhawatiran besar terhadap kondisi Yunani, membuat tekanan aksi jual besar terjadi di akhir pekan dan fokus utama pelaku pasar di awal pekan akan terletak pada perkembangan dari situasi di Yunani dan kondisi euro.

Secara teknikal, indeks terlihat mengalami satu tekanan aksi jual yang cukup besar dan setiap terjadinya satu teknikal rebound akan memicu adanya aksi jual lanjutan ditengah kondisi ketidakpastian faktor eksternal dan target support penting akan berada di level 235.10 dengan support selanjutnya akan berada di wilayah area 232.00-230.00 sedangkan target resistance akan berada di level 238.25 dengan resistance selanjutnya di level 240.25 dan para pelaku pasar perlu waspada terhadap potensi terjadinya aksi jual lanjutan nantinya.

Kospi diperkirakan akan berkisar pada level 230.00-243.50.

Tidak ada fokus terhadap data ekonomi AS yang akan diumumkan malam nanti.