

**INDEKS SAHAM BERJANGKA JEPANG**

**Kamis, 18 Maret 2010**

**NIKKEI FUTURES DAILY CHART**

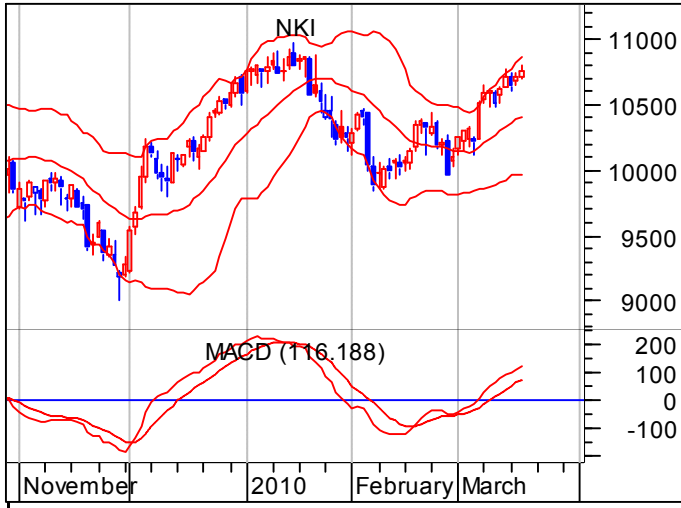

**MARKET SUMMARY (Rabu, 17 Maret 2010)**

Nikkei	SNI (Spot)	SN1M0 (Futures)
Open	10789.24	10720
High	10864.3	10800
Low	10761.89	10695
Close	10846.98	10760
+ / -	125.27	40
Range	102.41	105

**TECHNICAL RANGE**

Immediate Range	10000 - 11000	
Trading Range	10650 - 10850	
	Support	Resistance
1st	10745	10785
2nd	10700	10800
Strong	10650	10850

**TECHNICAL INDICATOR**

Stoc (14)	RSI (14)	SMA (14)	SMA (24)	MACD (9)	Short Term	Intermediate Term	Long Term
72.61 ↑	64.78 ↑	10493.93	10368.33	<b>Bullish</b>	<b>Netral</b>	<b>Netral</b>	<b>Bullish</b>

**TECHNICAL SHORT BRIEF**

\* Bursa saham Tokyo naik Rabu setelah investor menyambut baik kebijakan moneter ringan lebih lanjut oleh Bank of Japan, serta pengurangan dari sikap moneter ringan dari Federal Open Market Committee, dimana pembiayaan konsumen dan real estate terutama saham menerima bunga positif. Saham lebih optimis dari awal, karena pelaku pasar menanggapi harga di pengumuman FOMC semalam. Saham menukik setelah istirahat tengah hari dengan keputusan BOJ untuk memperluas fasilitas pinjaman sebesar Y10 triliun, di atas Y10 triliun yang ditawarkan pada bulan Desember, langkah yang ditujukan untuk membantu perusahaan melewati fiskal akhir tahun dan memerangi deflasi.

\* Indeks Nikkei sepertinya akan dapatkan dorongan aksi beli di awal perdagangan seiring dengan kenaikan saham Amerika semalam setelah data PPI yang ramah dan dorongan positif dari sektor keuangan dan energi. Fokus pada pergerakan dari USD/JPY serta bursa saham China. Target resistance pertama akan berada di level 10785 lalu 10800 dengan resistance kunci di 10850 sedangkan target support pertama berada di level 10745 lalu 10700 dengan support kunci di 10650. Nikkei diperkirakan akan berkisar pada level 10650-10850. Fokus terhadap data ekonomi indikator US yang akan dirilis malam nanti: Jobless Claims, CPI, Philadelphia Fed Mfg Idx, Leading Indicators.